

Commune de L'Honor de COS (82)
Création parcelle sur domaine public pour cession
Sise Route de Molière
Plan d'acquisition

GEOFIT EXPERT
13 rue d'Hélios - 31240 L'UNION
Tel. 05 61 10 01 05 - Fax. 05 34 33 62 91
E-mail : toulouse@geofit-expert.fr

Envoyé en préfecture le 15/12/2021
Reçu en préfecture le 15/12/2021
Affiché le 15/12/2021
ID : 082-228200010-20211119-CP2021_11_22-DE

LEGENDE

- Clôture
- Acquisition de la Commune de L'Honor de Cos au département du Tarn et Garonne
- 23,35
- Limite de division définie avec cotations
- Application du plan parcellaire cadastral limite non garantie
- Borne nouvelle
- Borne ancienne
- Point de calage

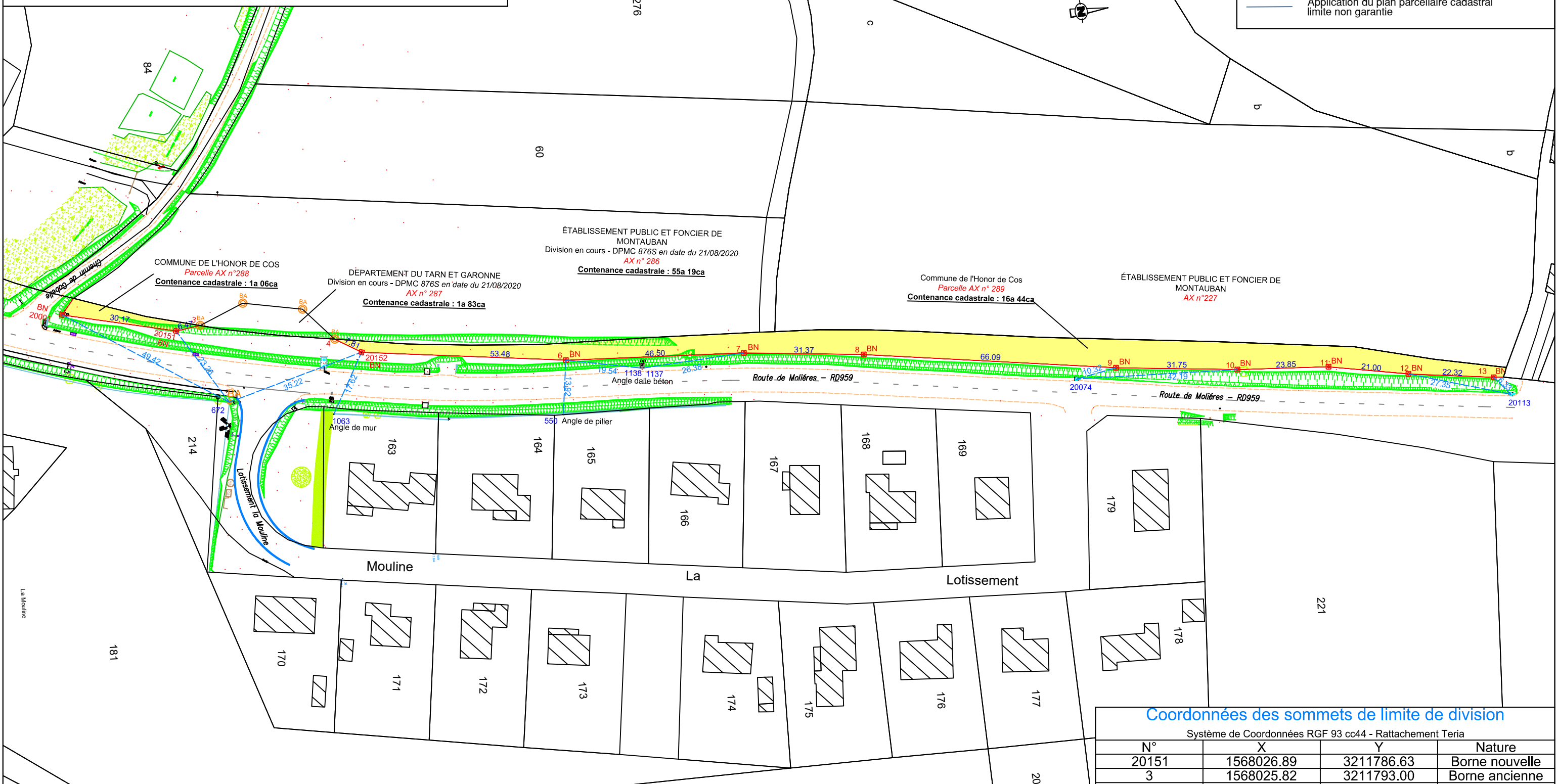

Coordonnées des points de calage

Système de Coordonnées RGF 93 cc44 - Rattachement Teria

N°	X	Y	Nature
550	1568054.19	3211886.54	Angle de pilier
672	1568046.37	3211799.46	Borne ancienne
1063	1568050.88	3211826.66	Angle de mur
1137	1568043.54	3211908.31	Angle dalle béton
1138	1568043.51	3211907.27	Angle dalle béton
20074	1568052.96	3212021.03	Centre regard
20113	1568063.45	3212134.30	Centre regard

Coordonnées des sommets de limite de division

Système de Coordonnées RGF 93 cc44 - Rattachement Teria

N°	X	Y	Nature
20151	1568026.89	3211786.63	Borne nouvelle
3	1568025.82	3211793.00	Borne ancienne
4	1568031.38	3211827.94	Borne ancienne
20152	1568035.20	3211834.75	Borne nouvelle
6	1568040.35	3211887.98	Borne nouvelle
7	1568041.14	3211934.58	Borne nouvelle
8	1568043.36	3211965.87	Borne nouvelle
9	1568050.61	3212031.56	Borne nouvelle
10	1568052.91	3212063.22	Borne nouvelle
11	1568053.54	3212087.06	Borne nouvelle
12	1568056.63	3212107.83	Borne nouvelle
13	1568058.79	3212130.04	Borne nouvelle
20001	1568020.94	3211757.06	Borne nouvelle

Format A3
Date : 08/12/2020
Dossier TO1 20030-003
RGF93-CC44
échelle : 1/1000